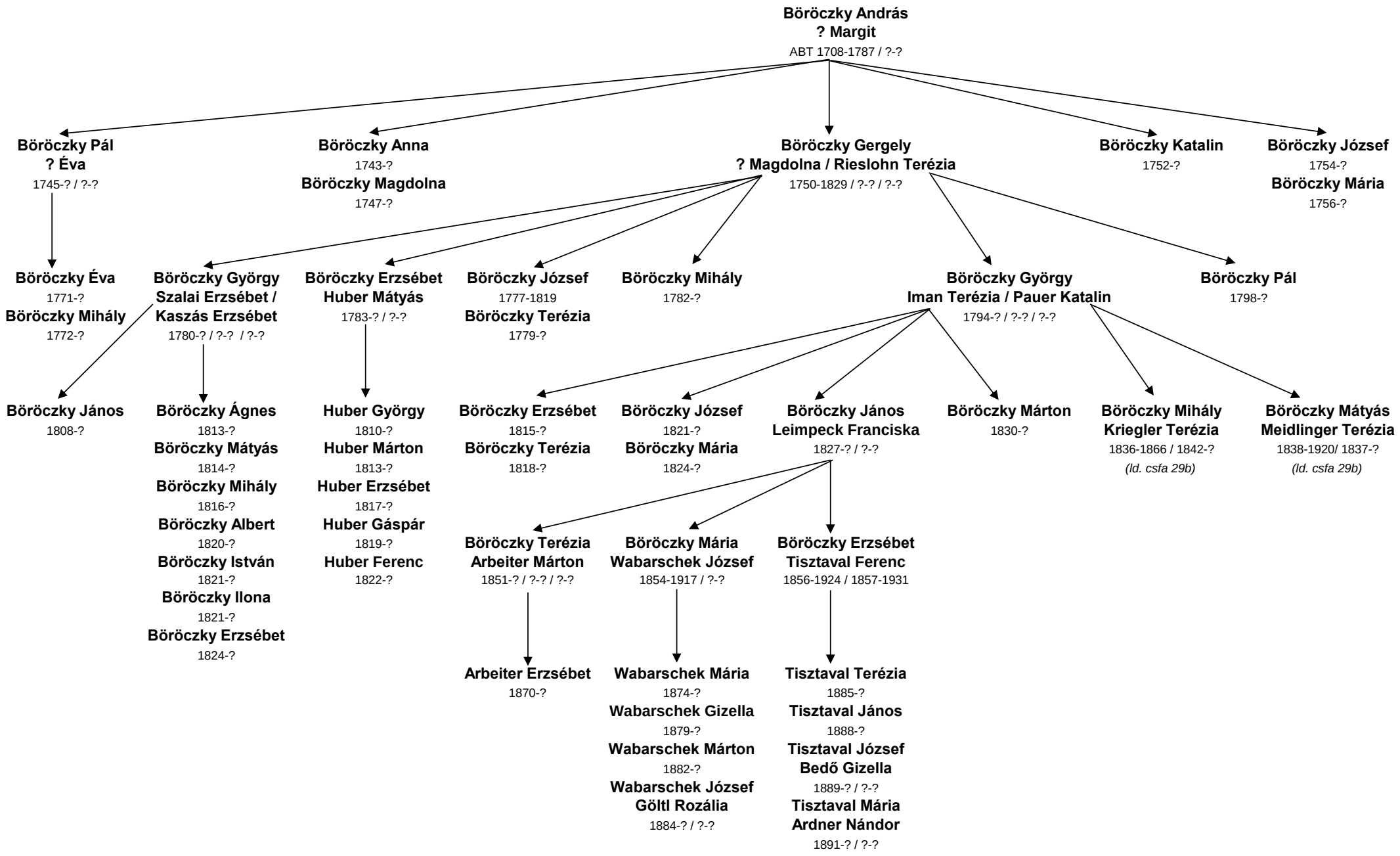
Böröczky András
? Margit
ABT 1708-1787 / ?-?
Böröczky Pál
? Éva
1745-? / ?-?
Böröczky Anna
1743-?
Böröczky Magdolna
1747-?
Böröczky Gergely
? Magdolna / Rieslohn Terézia
1750-1829 / ?-? / ?-?
Böröczky Katalin
1752-?
Böröczky József
1754-?
Böröczky Mária
1756-?
Böröczky Éva
1771-?
Böröczky Mihály
1772-?
Böröczky György
Szalai Erzsébet /
Kaszás Erzsébet
1780-? / ?-? / ?-?
Böröczky Erzsébet
Huber Mátyás
1783-? / ?-?
Böröczky József
1777-1819
Böröczky Terézia
1779-?
Böröczky Mihály
1782-?
Böröczky György
Iman Terézia / Pauer Katalin
1794-? / ?-? / ?-?
Böröczky Pál
1798-?
Böröczky János
1808-?
Böröczky Ágnes
1813-?
Böröczky Mátyás
1814-?
Böröczky Mihály
1816-?
Böröczky Albert
1820-?
Böröczky István
1821-?
Böröczky Ilona
1821-?
Böröczky Erzsébet
1824-?
Huber György
1810-?
Huber Márton
1813-?
Huber Erzsébet
1817-?
Huber Gáspár
1819-?
Huber Ferenc
1822-?
Böröczky Erzsébet
1815-?
Böröczky Terézia
1818-?
Böröczky József
1821-?
Böröczky Mária
1824-?
Böröczky János
Leimpeck Franciska
1827-? / ?-?
Böröczky Márton
1830-?
Böröczky Mihály
Kriegler Terézia
1836-1866 / 1842-?
(ld. csfa 29b)
Böröczky Mátyás
Meidlinger Terézia
1838-1920/ 1837-?
(ld. csfa 29b)
Böröczky Terézia
Arbeiter Márton
1851-? / ?-? / ?-?
Böröczky Mária
Wabarschek József
1854-1917 / ?-?
Böröczky Erzsébet
Tisztaval Ferenc
1856-1924 / 1857-1931
Arbeiter Erzsébet
1870-?
Wabarschek Mária
1874-?
Wabarschek Gizella
1879-?
Wabarschek Márton
1882-?
Wabarschek József
Göltl Rozália
1884-? / ?-?
Tisztaval Terézia
1885-?
Tisztaval János
1888-?
Tisztaval József
Bedő Gizella
1889-? / ?-?
Tisztaval Mária
Ardner Nándor
1891-? / ?-?