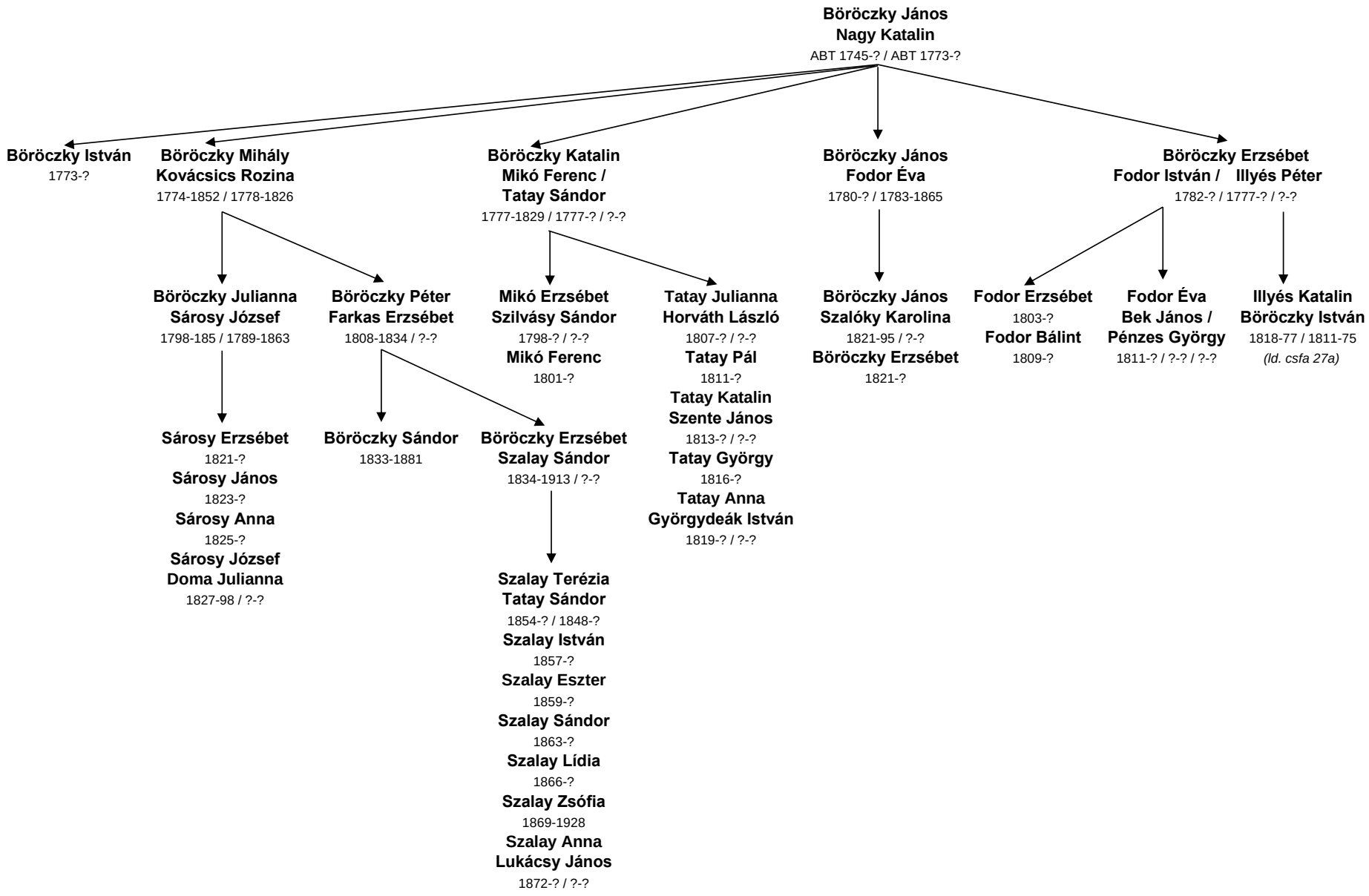
Böröczky János
Nagy Katalin
ABT 1745-? / ABT 1773-?
Böröczky István
1773-?
Böröczky Mihály
Kovácsics Rozina
1774-1852 / 1778-1826
Böröczky Katalin
Mikó Ferenc /
Tatay Sándor
1777-1829 / 1777-? / ?-?
Böröczky János
Fodor Éva
1780-? / 1783-1865
Böröczky Erzsébet
Fodor István / Illyés Péter
1782-? / 1777-? / ?-?
Böröczky Julianna
Sárosy József
1798-185 / 1789-1863
Böröczky Péter
Farkas Erzsébet
1808-1834 / ?-?
Mikó Erzsébet
Szilvásy Sándor
1798-? / ?-?
Mikó Ferenc
1801-?
Tatay Julianna
Horváth László
1807-? / ?-?
Tatay Pál
1811-?
Tatay Katalin
Szente János
1813-? / ?-?
Tatay György
1816-?
Tatay Anna
Györgydeák István
1819-? / ?-?
Böröczky János
Szalóky Karolina
1821-95 / ?-?
Böröczky Erzsébet
1821-?
Fodor Erzsébet
1803-?
Fodor Bálint
1809-?
Fodor Éva
Bek János /
Pénzes György
1811-? / ?-? / ?-?
Illyés Katalin
Böröczky István
1818-77 / 1811-75
(ld. csfa 27a)
Sárosy Erzsébet
1821-?
Sárosy János
1823-?
Sárosy Anna
1825-?
Sárosy József
Doma Julianna
1827-98 / ?-?
Böröczky Sándor
1833-1881
Böröczky Erzsébet
Szalay Sándor
1834-1913 / ?-?
Szalay Terézia
Tatay Sándor
1854-? / 1848-?
Szalay István
1857-?
Szalay Eszter
1859-?
Szalay Sándor
1863-?
Szalay Lídia
1866-?
Szalay Zsófia
1869-1928
Szalay Anna
Lukácsy János
1872-? / ?-?