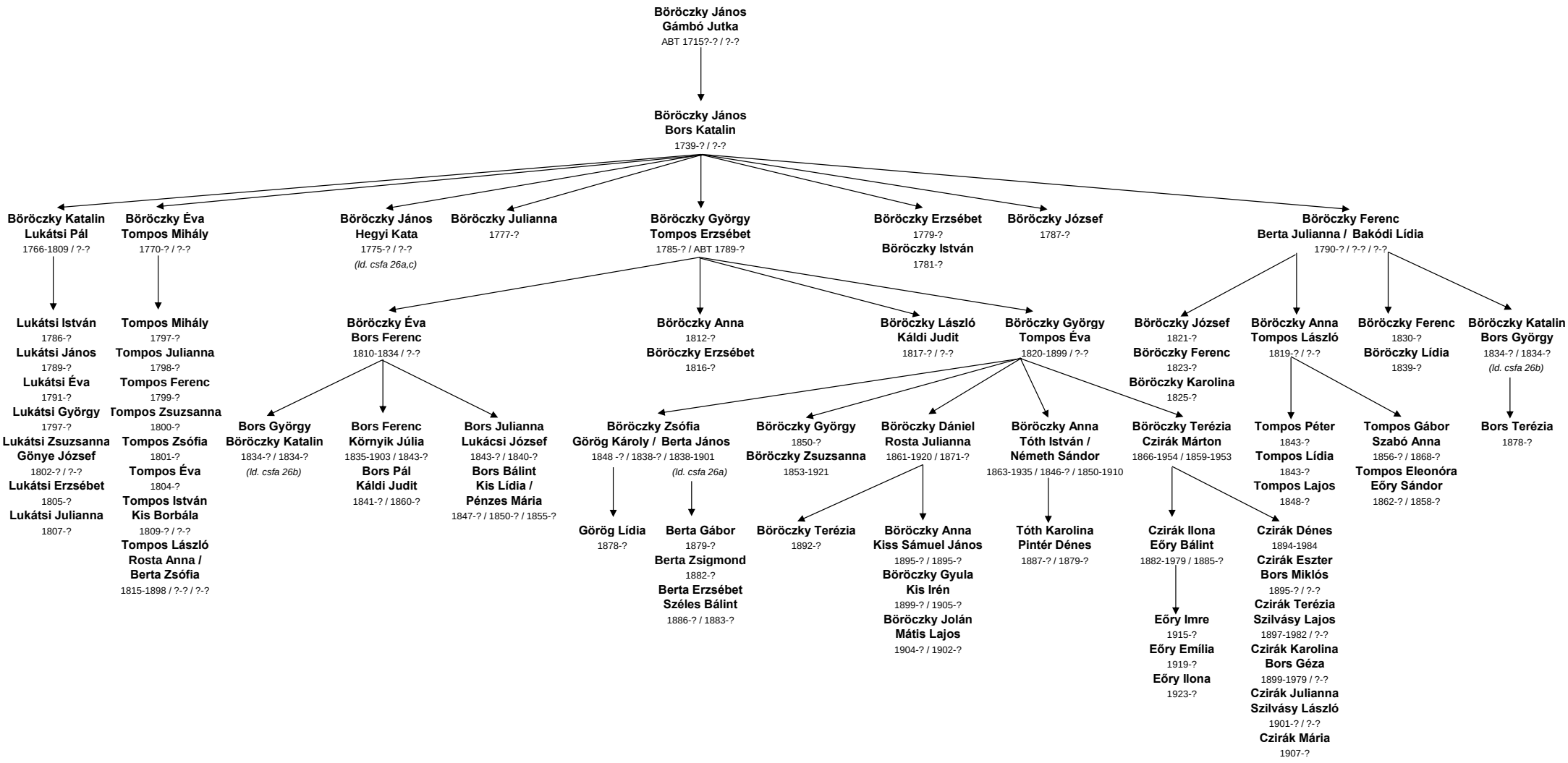
Böröczky János
Gámbó Jutka
ABT 1715?-? / ?-?
Böröczky János
Bors Katalin
1739-? / ?-?
Böröczky Katalin
Lukátsi Pál
1766-1809 / ?-?
Böröczky Éva
Tompos Mihály
1770-? / ?-?
Böröczky János
Hegyi Kata
1775-? / ?-?
(ld. csfa 26a,c)
Böröczky Julianna
1777-?
Böröczky György
Tompos Erzsébet
1785-? / ABT 1789-?
Böröczky Erzsébet
1779-?
Böröczky István
1781-?
Böröczky József
1787-?
Böröczky Ferenc
Berta Julianna / Bakódi Lídia
1790-? / ?-? / ?-?
Lukátsi István
1786-?
Lukátsi János
1789-?
Lukátsi Éva
1791-?
Lukátsi György
1797-?
Lukátsi Zsuzsanna
Gönye József
1802-? / ?-?
Lukátsi Erzsébet
1805-?
Lukátsi Julianna
1807-?
Tompos Mihály
1797-?
Tompos Julianna
1798-?
Tompos Ferenc
1799-?
Tompos Zsuzsanna
1800-?
Tompos Zsófia
1801-?
Tompos Éva
1804-?
Tompos István
Kis Borbála
1809-? / ?-?
Tompos László
Rosta Anna /
Berta Zsófia
1815-1898 / ?-? / ?-?
Böröczky Éva
Bors Ferenc
1810-1834 / ?-?
Böröczky Anna
1812-?
Böröczky Erzsébet
1816-?
Böröczky László
Káldi Judit
1817-? / ?-?
Böröczky György
Tompos Éva
1820-1899 / ?-?
Böröczky József
1821-?
Böröczky Ferenc
1823-?
Böröczky Karolina
1825-?
Böröczky Anna
Tompos László
1819-? / ?-?
Böröczky Ferenc
1830-?
Böröczky Lídia
1839-?
Böröczky Katalin
Bors György
1834-? / 1834-?
(ld. csfa 26b)
Bors György
Böröczky Katalin
1834-? / 1834-?
(ld. csfa 26b)
Bors Ferenc
Környik Júlia
1835-1903 / 1843-?
Bors Pál
Káldi Judit
1841-? / 1860-?
Bors Julianna
Lukácsi József
1843-? / 1840-?
Bors Bálint
Kis Lídia /
Pénzes Mária
1847-? / 1850-? / 1855-?
Böröczky Zsófia
Görög Károly / Berta János
1848 -? / 1838-? / 1838-1901
(ld. csfa 26a)
Böröczky György
1850-?
Böröczky Zsuzsanna
1853-1921
Böröczky Dániel
Rosta Julianna
1861-1920 / 1871-?
Böröczky Anna
Tóth István /
Németh Sándor
1863-1935 / 1846-? / 1850-1910
Böröczky Terézia
Czirák Márton
1866-1954 / 1859-1953
Tompos Péter
1843-?
Tompos Lídia
1843-?
Tompos Lajos
1848-?
Tompos Gábor
Szabó Anna
1856-? / 1868-?
Tompos Eleonóra
Eőry Sándor
1862-? / 1858-?
Bors Terézia
1878-?
Görög Lídia
1878-?
Berta Gábor
1879-?
Berta Zsigmond
1882-?
Berta Erzsébet
Széles Bálint
1886-? / 1883-?
Böröczky Terézia
1892-?
Böröczky Anna
Kiss Sámuel János
1895-? / 1895-?
Böröczky Gyula
Kis Irén
1899-? / 1905-?
Böröczky Jolán
Mátis Lajos
1904-? / 1902-?
Tóth Karolina
Pintér Dénes
1887-? / 1879-?
Czirák Ilona
Eőry Bálint
1882-1979 / 1885-?
Eőry Imre
1915-?
Eőry Emília
1919-?
Eőry Ilona
1923-?
Czirák Dénes
1894-1984
Czirák Eszter
Bors Miklós
1895-? / ?-?
Czirák Terézia
Szilvásy Lajos
1897-1982 / ?-?
Czirák Karolina
Bors Géza
1899-1979 / ?-?
Czirák Julianna
Szilvásy László
1901-? / ?-?
Czirák Mária
1907-?