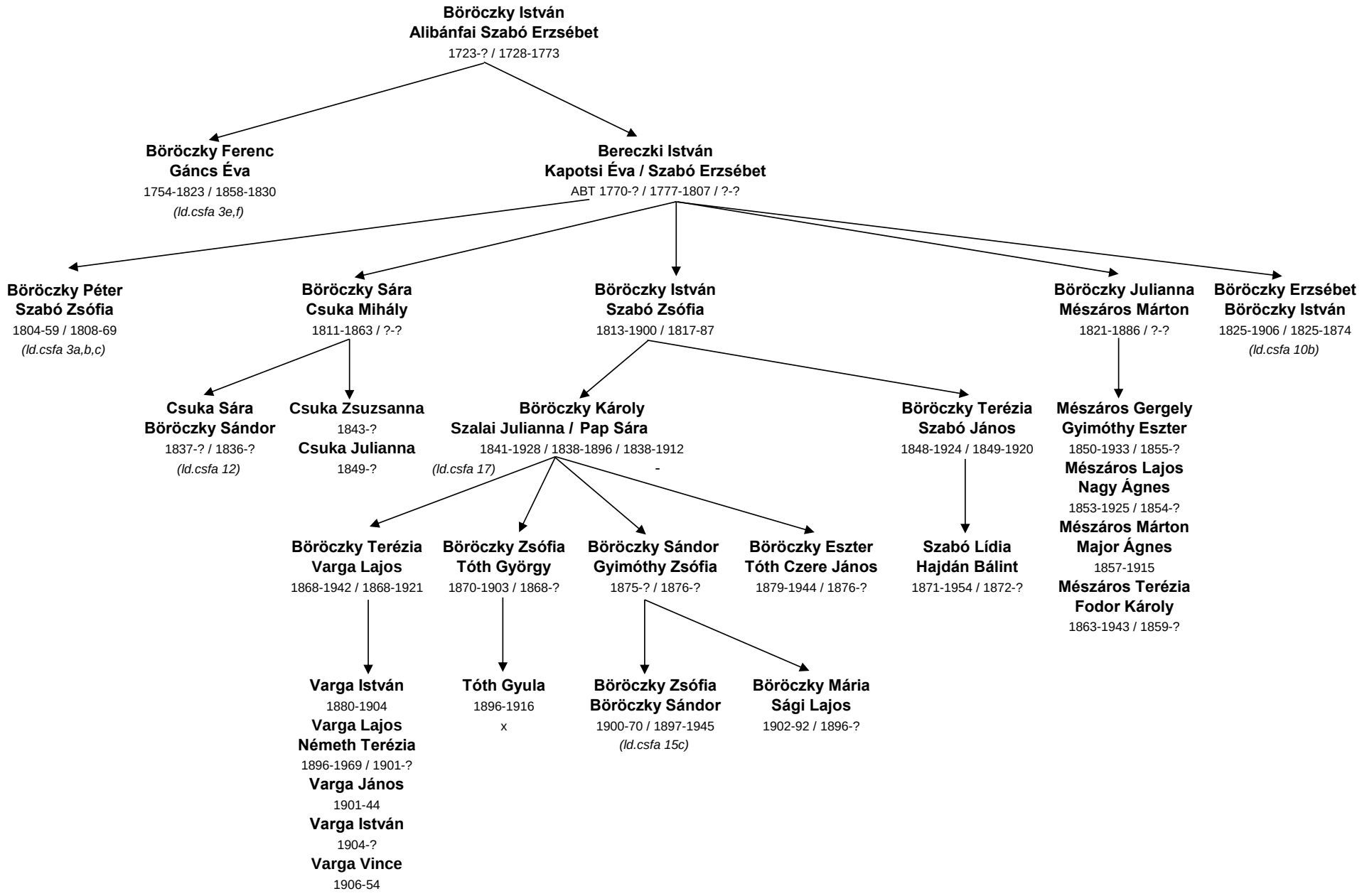
Böröczky István
Alibánfai Szabó Erzsébet
1723-? / 1728-1773
Böröczky Ferenc
Gáncs Éva
1754-1823 / 1858-1830
(ld.csfa 3e,f)
Bereczki István
Kapotsi Éva / Szabó Erzsébet
ABT 1770-? / 1777-1807 / ?-?
Böröczky Péter
Szabó Zsófia
1804-59 / 1808-69
(ld.csfa 3a,b,c)
Böröczky Sára
Csuka Mihály
1811-1863 / ?-?
Böröczky István
Szabó Zsófia
1813-1900 / 1817-87
Böröczky Julianna
Mészáros Márton
1821-1886 / ?-?
Böröczky Erzsébet
Böröczky István
1825-1906 / 1825-1874
(ld.csfa 10b)
Csuka Sára
Böröczky Sándor
1837-? / 1836-?
(ld.csfa 12)
Csuka Zsuzsanna
1843-?
Csuka Julianna
1849-?
Böröczky Károly
Szalai Julianna / Pap Sára
1841-1928 / 1838-1896 / 1838-1912
(ld.csfa 17)
-
Böröczky Terézia
Szabó János
1848-1924 / 1849-1920
Mészáros Gergely
Gyimóthy Eszter
1850-1933 / 1855-?
Mészáros Lajos
Nagy Ágnes
1853-1925 / 1854-?
Mészáros Márton
Major Ágnes
1857-1915
Mészáros Terézia
Fodor Károly
1863-1943 / 1859-?
Böröczky Terézia
Varga Lajos
1868-1942 / 1868-1921
Böröczky Zsófia
Tóth György
1870-1903 / 1868-?
Böröczky Sándor
Gyimóthy Zsófia
1875-? / 1876-?
Böröczky Eszter
Tóth Czere János
1879-1944 / 1876-?
Szabó Lídia
Hajdán Bálint
1871-1954 / 1872-?
Varga István
1880-1904
Varga Lajos
Németh Terézia
1896-1969 / 1901-?
Varga János
1901-44
Varga István
1904-?
Varga Vince
1906-54
Tóth Gyula
1896-1916
x
Böröczky Zsófia
Böröczky Sándor
1900-70 / 1897-1945
(ld.csfa 15c)
Böröczky Mária
Sági Lajos
1902-92 / 1896-?