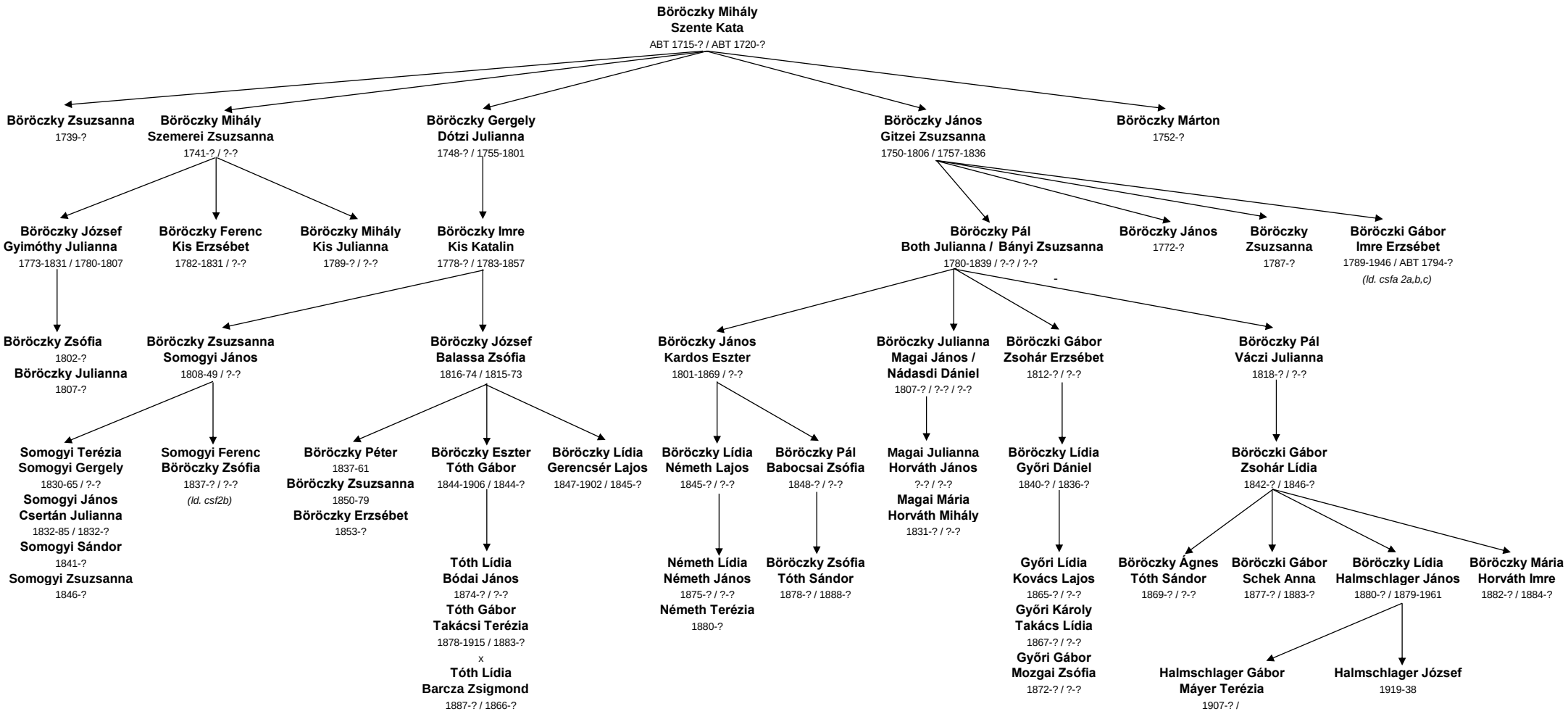
Böröczky Mihály
Szente Kata
ABT 1715-? / ABT 1720-?
Böröczky Zsuzsanna
1739-?
Böröczky Mihály
Szemerei Zsuzsanna
1741-? / ?-?
Böröczky Gergely
Dótzi Julianna
1748-? / 1755-1801
Böröczky János
Gitzei Zsuzsanna
1750-1806 / 1757-1836
Böröczky Márton
1752-?
Böröczky József
Gyimóthy Julianna
1773-1831 / 1780-1807
Böröczky Ferenc
Kis Erzsébet
1782-1831 / ?-?
Böröczky Mihály
Kis Julianna
1789-? / ?-?
Böröczky Imre
Kis Katalin
1778-? / 1783-1857
Böröczky Pál
Both Julianna / Bányi Zsuzsanna
1780-1839 / ?-? / ?-?
Böröczky János
1772-?
Böröczky
Zsuzsanna
1787-?
Böröczki Gábor
Imre Erzsébet
1789-1946 / ABT 1794-?
(ld. csfa 2a,b,c)
Böröczky Zsófia
1802-?
Böröczky Julianna
1807-?
Böröczky Zsuzsanna
Somogyi János
1808-49 / ?-?
Böröczky József
Balassa Zsófia
1816-74 / 1815-73
Böröczky János
Kardos Eszter
1801-1869 / ?-?
Böröczky Julianna
Magai János /
Nádasdi Dániel
1807-? / ?-? / ?-?
Böröczki Gábor
Zsohár Erzsébet
1812-? / ?-?
Böröczky Pál
Váczi Julianna
1818-? / ?-?
Somogyi Terézia
Somogyi Gergely
1830-65 / ?-?
Somogyi János
Csertán Julianna
1832-85 / 1832-?
Somogyi Sándor
1841-?
Somogyi Zsuzsanna
1846-?
Somogyi Ferenc
Böröczky Zsófia
1837-? / ?-?
(ld. csf2b)
Böröczky Péter
1837-61
Böröczky Zsuzsanna
1850-79
Böröczky Erzsébet
1853-?
Böröczky Eszter
Tóth Gábor
1844-1906 / 1844-?
Böröczky Lídia
Gerencsér Lajos
1847-1902 / 1845-?
Tóth Lídia
Bódai János
1874-? / ?-?
Tóth Gábor
Takácsi Terézia
1878-1915 / 1883-?
x
Tóth Lídia
Barcza Zsigmond
1887-? / 1866-?
Böröczky Lídia
Németh Lajos
1845-? / ?-?
Böröczky Pál
Babocsai Zsófia
1848-? / ?-?
Németh Lídia
Németh János
1875-? / ?-?
Németh Terézia
1880-?
Böröczky Zsófia
Tóth Sándor
1878-? / 1888-?
Magai Julianna
Horváth János
?-? / ?-?
Magai Mária
Horváth Mihály
1831-? / ?-?
Böröczky Lídia
Győri Dániel
1840-? / 1836-?
Győri Lídia
Kovács Lajos
1865-? / ?-?
Győri Károly
Takács Lídia
1867-? / ?-?
Győri Gábor
Mozgai Zsófia
1872-? / ?-?
Böröczki Gábor
Zsohár Lídia
1842-? / 1846-?
Böröczky Ágnes
Tóth Sándor
1869-? / ?-?
Böröczki Gábor
Schek Anna
1877-? / 1883-?
Böröczky Lídia
Halmschlager János
1880-? / 1879-1961
Böröczky Mária
Horváth Imre
1882-? / 1884-?
Halmschlager Gábor
Máyer Terézia
1907-? /
Halmschlager József
1919-38